

この夏休み、自然豊かな田舎で、楽しくすごしませんか (豊田市セカンドスクール・フリー夏休み版)

※主催 とよた都市農山村交流ネットワーク

このセカンドスクール事業は 豊田市からご支援をいただき、豊田市教育委員会のご協力ですすめています。

1 ページ目 No.1 稲武地域会・「農家民泊 山の子どもになる! 3日間」

2 ページ目 No.2 旭地域会・皮むき間伐と地元野菜で収穫パーティー

3 ページ目 No.3 足助地域会・夏休み「土の子ネイチャーランド」

4 ページ目 申込書 申込方法



No.1 稲武地域会企画 2泊3日

農家民泊 山の子どもになる! 3日間

たっぷり2泊3日

期日: 8月7日(火)~9日(木)

対象: 小学校4~6年生

募集定員: 20名(最低催行人数10人 ・ 申込期日 7月21日)

場所: 豊田市 稲武地区 各所

宿泊先: ホテル岡田屋、農家

参加費: 10,000円(保険つき)

内容:

7日 9:00 豊田市駅GAZAビル1階入口前集合、送迎はホテル岡田屋バス

10:30 岡田養魚場着

マスつかみ、清流で思いっきり水遊び!

バーベキュー昼食、休憩

14:00 旧中馬街道を歩いて、ハウスポニーへ

途中、畑で野菜の収穫

15:30 石窯ピザの準備

18:00 石窯ピザで夕食、片付け 石窯で焼いたピザの味は絶品!

19:00 ホテル岡田屋へ

到着後、お風呂(温泉)、就寝。

8日 8:00 朝食

9:00 農家からお迎え

午前、午後、農家体験

各農家にて昼食、夕食、宿泊

9日 午前、農家体験

各農家にて朝食、昼食

14:00 どんぐり工房集合、解散式後、バスで豊田市駅へ

15:30 豊田市駅GAZAビル1階入口前にて解散



*担当者連絡先: 山里 Cyafe (やまざとちゃふゐ) TEL 0565-83-3003

No.2 旭地域会企画 1泊2日

コンパクトに
1泊2日

皮むき間伐と地元野菜で収穫パーティー

期日： 8月18日（土）～19日（日）

対象： 小学校4～6年生

募集定員： 12名（申込期日7月31日）

場所： 豊田市 旭地区 太田町地内

宿泊先： 農家

参加費： 5,000円（保険つき）

内容

18日 9:00 名鉄梅坪駅西側ロータリー集合 送迎バスは香恋バス
10:00 出合いの会 各農家と参加者（太田区民会館）

11:00 「みんなでカレーライスを作ろう」
12:00 みんなで会食
(片付け)

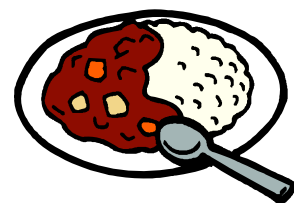

13:30 「皮むき間伐をしよう」（お寺荒神様山林）

16:00 ホームステイ先農家へ移動
農家の人と夕食作り・会食・その他
各農家で宿泊



19日 各農家で朝食作り・会食・移動準備
9:00 「農産物を収穫しよう」
各農家で農産物の収穫

トウモロコシの収穫（場所移動、下田の畑）

10:30 収穫パーティーの準備をしよう（太田区民会館）
トウモロコシの調理
地元野菜を使ってロシア料理の準備
五平餅作り
11:30 「収穫パーティーをしよう」
13:00 片付け
13:30 バス出発
14:30 バス名鉄梅坪駅西側ロータリー到着



*担当者連絡先： 鈴木正晴 TEL 0565-68-3008

No.3 足助地域会企画 1泊2日

コンパクトに
1泊2日

夏休み「土の子ネイチャーランド」

足助の里にはドキドキが待っている

夏休みの2日間を足助の里山で過ごしませんか。

魚釣りやナイトウォーク、自分で作った五平餅でパーティー。

足助の自然と友達との出会いがまっています。

期日： 8月27日（月）～28日（火）

対象： 小学校4～6年生

募集定員： 10名（最低催行人数5人・募集期日7月31日）

場所： 豊田市 足助地区 桑田和町、椿立町地内

宿泊先： 足助ユースホステル

参加費： 5,000円（保険つき）

内容：

27日 9:00 名鉄梅坪駅西側ロータリー集合 送迎バスは香恋バス

宿舎に到着後

10:30 シラハヤ釣り

12:00 昼食

13:00 川遊び

14:00 お風呂（百年草）

15:30 宿舎着

16:00 バーベキュー準備（火起こし体験・野菜の収穫体験）

17:00 バーベキュー

18:30 夕食片付け

20:00 星空観察と夜の探検ナイトウォーク

21:30 就寝

28日 6:30 早朝発見ウォーク

7:30 朝食

8:30 草木染め

10:00 五平餅づくり

11:00 五平餅パーティー

12:30 片付け

13:30 解散（百年草）

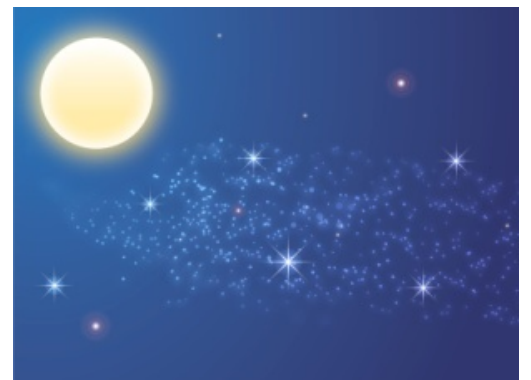
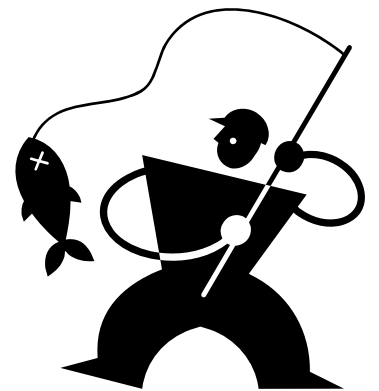

担当者連絡先 足助ユースホステル(小川光夫)0565-62-2462

応募コースに○をつける	No.1 稲武2泊3日 No.2 旭1泊2日 No.3 足助1泊2日
お名前（参加児童名）	
小学校名	
学年 組	
住所	〒
保護者名	
保護者連絡先（携帯電話など）	

以上を明記の上、ファックス 0565-62-4011

同内容をメール sigekayo@juno.ocn.ne.jp

No.1 稲武は7月21日までに No.2 旭は7月31日までに No.3は7月31日までに

お申込みください。 **先着順で受け付け**、定員で締め切らせていただきます。

全般の問合せは 090-5453-6411 とよた都市農山村交流ネットワーク 山本

各地域ごとの内容につきましてはそれぞれの担当者へご連絡ください。